

Terminal REDEX

SIGMA - RECINTO 8.932775 SSZ

Localização

Em Santos, a Sigma está localizada em ponto estratégico, às margens da Via Anchieta, o que permite um fácil acesso aos principais terminais portuários e retro portuários que atuam no Porto de Santos oferecendo uma estrutura que garante rapidez, segurança e qualidade nas operações de armazenagem.



   sigmatransportes.com.br



SIGMA REDEX - RECINTO 8.932775 SSZ
RUA AURELIO BATISTA FELIX, 2817 - ALEMOA - SANTOS / SP



SIGMA REDEX - RECINTO 8.932775 SSZ
RUA AURELIO BATISTA FELIX, 2817 - ALEMOA - SANTOS / SP

Armazém

- Piso em concreto;
- Paredes de Metal;
- Teto de Metal.



SIGMA REDEX - RECINTO 8.932775 SSZ
RUA AURELIO BATISTA FELIX, 2817 - ALEMOA - SANTOS / SP

Pátio e Armazém

Área Total: 16.525,50cm

- Iluminação instalada estrategicamente nas áreas de pilhas de containers garantindo monitoramento 100% seguro das unidades em nossas instalações*;



*imagens noturnas



SIGMA REDEX - RECINTO 8.932775 SSZ
RUA AURELIO BATISTA FELIX, 2817 - ALEMOA - SANTOS / SP

Pátio e Armazém

Informações Complementares

Pessoal

- Mão de obra 100% CLT Sigma;

Maquinário:

- 05 Máquinas Reach Stacker 45 Ton;
- 01 Máquina 16 Ton;
- 01 Máquina 07 Ton;
- 17 equipamentos de pequeno porte (3,5 ton);
- 02 Máquinas Bob Cat;



SIGMA REDEX - RECINTO 8.932775 SSZ
RUA AURELIO BATISTA FELIX, 2817 - ALEMOA - SANTOS / SP

Veículos

- Frota Própria equipada com rastreadores e efetivo gerenciamento de risco garantindo monitoramento de 100% das entregas em porto e cumprimento dos SLA's de nossos clientes sem risco de contaminação;



SIGMA REDEX - RECINTO 8.932775 SSZ
RUA AURELIO BATISTA FELIX, 2817 - ALEMOA - SANTOS / SP

Principais Clientes

- Grupo Saint Gobain;
- Tetra Pak;
- Alcoa;
- AMG Mineraiis;
- Minas Metais;
- Klabin;
- COSIMAT;
- Curimbaba;

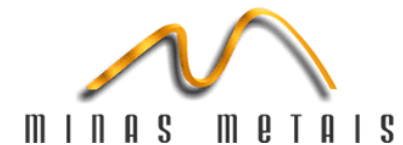

SIGMA REDEX - RECINTO 8.932775 SSZ
RUA AURELIO BATISTA FELIX, 2817 - ALEMOA - SANTOS / SP

Gerenciamento de Risco & Segurança Patrimonial

- Somos considerados um Redex referência no tocante a segurança das operações portuárias, já atuamos no modelo de operação OEA.
- Todos os procedimentos ligados a SSMA e SGI estão em constante aplicação e acompanhamento.
- Sistema ICOV / ICONFERE: Possuímos 106 câmeras ativas de acesso em tempo real pela Alfândega do Porto de Santos com gravação mínima de 180 dias por todo o perímetro interno e externo do terminal. Nossa área e estrutura garante maior agilidade e segurança as operações de nossos clientes.

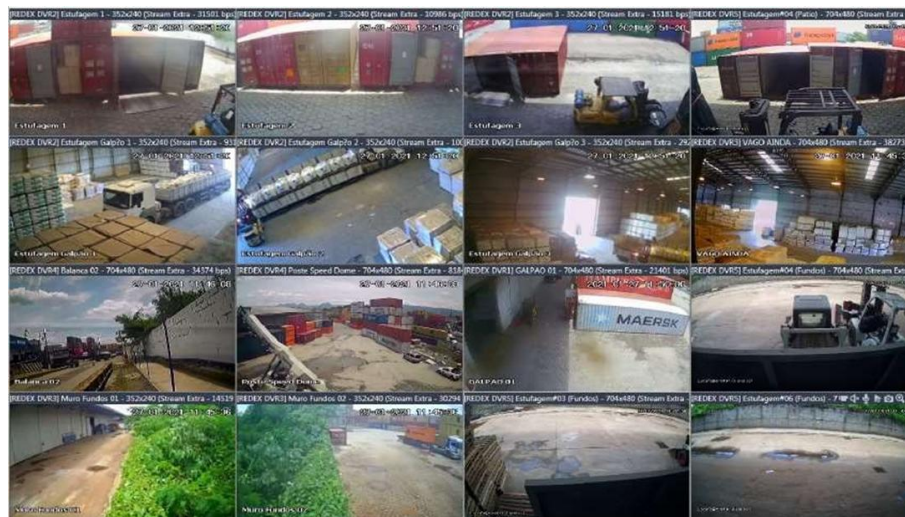

SIGMA REDEX - RECINTO 8.932775 SSZ
RUA AURELIO BATISTA FELIX, 2817 - ALEMOA - SANTOS / SP

Gerenciamento de Risco & Segurança Patrimonial

- A segurança é um dos principais pontos de atenção. Todo o procedimento de conferência é gravado e armazenado. Os protocolos de segurança do sistema foram dimensionados para resguardar os acessos e todas as informações, dentro de parâmetros da própria Receita Federal.

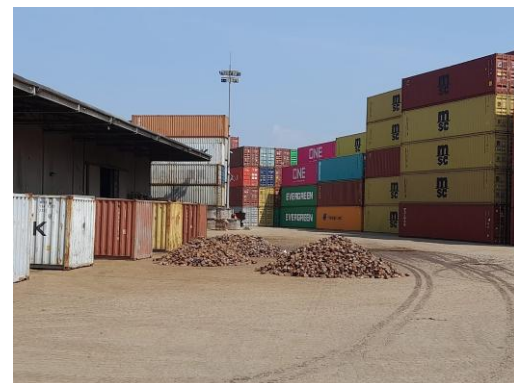
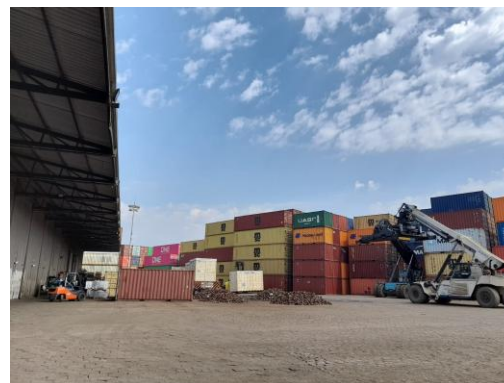

SIGMA REDEX - RECINTO 8.932775 SSZ
RUA AURELIO BATISTA FELIX, 2817 - ALEMOA - SANTOS / SP

SASSMAQ

O SASSMAQ é um sistema de avaliação de saúde, segurança, meio ambiente e qualidade que possibilita a avaliação do desempenho das empresas.

Ele avalia de forma integrada a gestão da qualidade, ambiental, de saúde e segurança de uma empresa prestadora de serviços na área de logística e/ou transporte.

Diferentemente de sistemas como as normas ISO, o SASSMAQ não é um sistema de garantia de qualidade, mas sim um sistema que possui ferramentas para que a empresa atinja o processo de melhoria contínua.



Certificado de Conformidade

Este é para certificar que o Sistema de Segurança, Saúde, Meio Ambiente e Qualidade – SASSMAQ da:

SIGMA TRANSPORTES E LOGÍSTICA LTDA

CNPJ: 01.984.600/0001-02
Rua Doutor Pedro de Castro Rocha, 267 – São Manoel
Santos/SP – CEP: 11095-020

Foi avaliado pelo ABS Quality Evaluations, Inc. e encontrado em conformidade com os requisitos estabelecidos pela norma:

SISTEMA DE AVALIAÇÃO DE SEGURANÇA, SAÚDE, MEIO AMBIENTE E QUALIDADE

SASSMAQ 3ª Edição – Módulo Rodoviário

O Sistema SASSMAQ é aplicável a:

ELEMENTO CENTRAL E ESPECÍFICO
CARGA GRANEL LIQUÍDA E CARGA EMBALADA
PRODUTO PERIGOSO E PRODUTO NÃO PERIGOSO
FROTA PRÓPRIA - EM TODO TERRITÓRIO NACIONAL

Certificado No.: 60029
Data de Certificação: 26/08/2023
Data da Concessão: 26/08/2023
Data de Validade: 26/08/2025
Data da Emissão: 11/09/2023

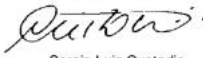
Sergio Luiz Custodio
Gerente Geral
ABS Quality Evaluations do Brasil Ltda. for
ABS Quality Evaluations, Inc.

SIGMA REDEX - RECINTO 8.932775 SSZ
RUA AURELIO BATISTA FELIX, 2817 - ALEMOA - SANTOS / SP

OEA

A certificação OEA – Operador Econômico Autorizado consiste no reconhecimento pela Receita Federal dos operadores da cadeia logística internacional que demonstram capacidade de gerir satisfatoriamente riscos relacionados à segurança física das cargas e à conformidade tributária e aduaneira. A adesão ao programa OEA é voluntária.

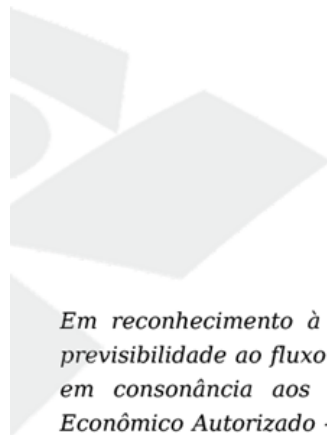

CERTIFICADO Nº RFB - 845

Em reconhecimento à parceria estabelecida para proporcionar maior agilidade e previsibilidade ao fluxo de comércio exterior, e em face da adoção de procedimentos em consonância aos critérios exigidos pelo Programa Brasileiro de Operador Econômico Autorizado - OEA, a Secretaria Especial da Receita Federal do Brasil tem o prazer de certificar, em caráter precário e por prazo indeterminado, como membro:

SIGMA TRANSPORTES E LOGISTICA LTDA

CNPJ: 01.984.600/0001-02

Transportador - OEA-Segurança

Brasília, 20 de Junho de 2023

Secretaria Especial da Receita Federal do Brasil

SIGMA REDEX - RECINTO 8.932775 SSZ
RUA AURELIO BATISTA FELIX, 2817 - ALEMOA - SANTOS / SP